STEEN
COLLECTIE

DAKOTA VB EF / DAKOTA MP EF

INDUS HV WF / INDUS MM WF

Aqua Geel WF - Aqua Jaune WF

GEEL ZZ VB EF - JAUNE ZZ MP EF

MENSA HV WF - MENSA MM WF

COLLECTION
DE BRIQUES

RIJSWAARD® BAKSTEEN

STERREWAARD® BAKSTEEN

> 2

> 3

Indus HV WF - Indus MM WF

INHOUDSOPGAVE | **TABLE DES MATIÈRES**

MATRIX / PRODUCTSCHEMA	**06 / 08**	TABLEAU DES PRODUITS
STEENFABRIEK DE RIJSWAARD	**10 / 11**	BRIQUETERIE DE RIJSWAARD
STEENSTRIPPEN	**12/ 13**	PLAQUETTES /COINS DE PAREMENT
RIJSWAARD VORMBAK COLLECTIE	**16 / 29**	COLLECTION DE BRIQUES MOULÉES PRESSÉES
RIJSWAARD HANDVORM COLLECTIE	**30 / 47**	COLLECTION DE BRIQUES MOULÉES MAIN
MIX COLLECTIE	**48 / 55**	COLLECTION MÉLANGES
AQUA COLLECTIE	**56 / 67**	COLLECTION AQUA
STERREWAARD COLLECTIE	**68 / 79**	COLLECTION STERREWAARD
RETRO COLLECTIE	**80 / 89**	COLLECTION RETRO
TEXTURE DESIGNER	**90 / 91**	TEXTURE DESIGNER
SHOWROOMS	**92 / 93**	SALLES D'EXPOSITION

MATRIX SORTERINGEN EN FORMATEN / BRIQUES ET LES FORMATS

		210x100x50	210x100x50	210x100x55	215x100x65	215x100x65	210x100x50	215x100x65
		WF VB/MP	WF HV/MM	RENO VB/MM	EF VB/MP	EF HV/MM	WF WS	EF WS
VORMBAK COLLECTIE / GAMME MOULÉE PRESSÉE								
Antraciet WF VB	Anthracite WF MP	•						
Brons WF VB	Bronze WF MP	op aanvraag						
		sur demande						
Geel zz WF VB	Jaune sable fin WF MP	•						
Grijs zz WF VB	Gris sable fin WF MP	•						
Maasbruin WF VB	Brun meuse WF MP	•						
Naturel WF VB	Naturel WF MP	op aanvraag						
		sur demande						
Mississippi WF VB	Mississippi WF MP	op aanvraag						
		sur demande						
Nijl WF VB	Nil WF MP	•						
Paars Rustiek WF VB	Violet rustique WF MP	•						
Roodpaars WF VB	Rouge violet WF MP	•						
Zwart mangaan WF VB	Manganèse WF MP	•						
Maasbruin Reno VB	Brun meuse resto MP			•				
Roodpaars Reno VB	Rouge violet resto MP			•				
Aalster Bont EF VB / DR36B	Alost EF MP / DR36B				•			
Antraciet EF VB / DR46B	Antracite EF MP / DR46B				•			
Beige EF VB / DR52B	Beige EF MP / DR52B				•			
Engels Bont EF VB / DR2B	Anglaise EF MP / DR2B				•			
Engels Bont Redux EF VB / DR12B	Anglaise Redux EF MP / DR12B				•			
Geel zz EF VB / DR4B	Jaune sable fin EF MP / DR4B				•			
Grijs zz EF VB / DR40B	Gris sable fin EF MP / DR40B				•			
Naturel EF VB / DR20B	Naturel EF MP / DR20B				•			
Regent EF VB / DR6B	Régent EF MP / DR6B				•			
Roodpaars EF VB / DR8B	Rouge violet EF MP / DR8B				op aanvraag			
					sur demande			
Staplefield EF VB / DR22B	Staplefield EF MP / DR22B				•			
HANDVORM COLLECTIE / GAMME MOULÉE MAIN								
Aalster Bont WF HV	Alost WF MM		•					
Aalster Bont Redux WF HV	Alost Redux WF MM		•					
Antraciet WF HV	Anthracite WF MM		•					
Aubergine WF HV	Aubergine WF MM		•					
Bommels Bont WF HV	Bomal WF MM		•					
Bommels Bont Redux WF HV	Bomal redux WF MM		•					
Brons WF HV	Bronze WF MM		•					
Nijl WF HV	Nil WF MM		•					
Engels Bont WF HV	Anglaise WF MM		•					
Engels Bont Redux WF HV	Anglaise redux WF MM		•					
Gamers Bont WF HV	Guérande WF MM		•					
Geel zz WF HV	Jaune sable fin WF MM		•					
Grijs grafiet WF HV	Gris graphite WF MM		•					
Grijs zz WF HV	Gris sable fin WF MM		•					
Maasbruin WF HV	Brun meuse WF MM		•					
Mississippi WF HV	Mississippi WF MM		•					
Naturel WF HV	Naturel WF MM		•					
Oranje WF HV	Orange WF MM		•					

		210x100x50	210x100x50	210x100x55	215x100x65	215x100x65	210x100x50	215x100x65
		WF VB/MP	WF HV/MM	RENO VB/MM	EF VB/MP	EF HV/MM	WF WS	EF WS
Paars Rustiek WF HV	Violet rustique WF MM		•					
Roodpaars WF HV	Rouge violet WF MM		•					
Well WF HV	Well WF MM		•					
Zwart mangaan WF HV	Manganèse WF MM		•					
		210x100x50	210x100x50	210x100x55	215x100x65	215x100x65	210x100x50	215x100x65
		WF VB/MP	WF HV/MM	RENO VB/MM	EF VB/MP	EF HV/MM	WF WS	EF WS
HANDVORM COLLECTIE / GAMME MOULÉE MAIN								
Aalster Bont EF HV / DR37B	Alost EF MM / DR37B					•		
Antraciet EF HV / DR39B	Anthracite EF MM / DR39B					•		
Beige EF HV / DR57B	Beige EF MM / DR57B					•		
Belgrave EF HV / DR5B	Belgrave EF MM / DR5B					•		
Belgrave Redux EF HV / DR55B	Belgrave Redux EF MM / DR55B					•		
Engels Bont EF HV / DR1B	Anglaise EF MM / DR1B					•		
Engels Bont Redux EF HV / DR51B	Anglaise Redux EF MM / DR51B					•		
Farnley EF HV / DR13B	Farnley EF MM / DR13B					•		
Geel grafiet EF HV / DR61B	Jaune graphite EF MM / DR61B					•		
Geel zz EF HV / DR3B	Jaune sable fin EF MM / DR3B					•		
Grijs zz EF HV / DR41B	Gris sable fin EF MM / DR41B					•		
Holmbury EF HV / DR21B	Holmbury EF MM / DR21B					•		
Naturel EF HV / DR11B	Naturel EF MM / DR11B					•		
Old West Mill EF HV / DR19B	Old West Mill EF MM / DR19B					•		
Rood zz EF HV / DR43B	Rouge sable fin EF MM/DR43B					•		
Whitley EF HV / DR15B	Whitley EF MM / DR15B					•		
Zwart mangaan EF HV / DR00B	Manganèse EF MM / DR00B					•		
AQUA COLLECTIE / GAMME AQUA								
Aqua beige WF	Aqua beige WF						•	
Aqua beige redux WF	Aqua beige redux WF						•	
Aqua geel WF	Aqua jaune WF						•	
Aqua grijs WF	Aqua gris WF						•	
Aqua maasbruin redux WF	Aqua brun meuse redux WF						•	
Aqua roodpaars WF	Aqua rouge violet WF						•	
Aqua roodpaars redux WF	Aqua rouge violet redux WF						•	
Aqua zwart WF	Aqua manganése WF						•	
Aqua beige redux EF / DR73B	Aqua beige redux EF / DR73B							•
Aqua Geel EF / DR24B	Aqua Jaune EF / DR24B							•
Aqua Roodpaars redux EF /DR14B	Aqua Rouge violet redux EF /DR14B							•
Aqua zwart EF / DR67B	Aqua manganèse EF / DR67B							•
AQUA COLLECTIE KAMELEON (NIEUW) / GAMME AQUA CAMÉLÉON (NOUVEAU)								
Aqua bruin blauw WF	Aqua brun bleu WF						•	
Aqua bruin geel WF	Aqua brun jaune WF						•	
Aqua bruin wit WF	Aqua brun blanc WF						•	
Aqua geel bruin WF	Aqua jaune brun WF						•	
Aqua grijs geel WF	Aqua gris jaune WF						•	
Aqua grijs wit WF	Aqua gris blanc WF						•	
Aqua grijs zwart WF	Aqua gris noir WF						•	
Aqua oranje blauw WF	Aqua orange bleu WF						•	
Aqua oranje wit WF	Aqua orange blanc WF						•	

MATRIX SORTERINGEN EN FORMATEN

		210x100x50	210x100x50	210x100x55	215x100x65	215x100x65	210x100x50	215x100x65
		WF VB/MP	WF HV/MM	RENO VB/MM	EF VB/MP	EF HV/MM	WF WS	EF WS
STERREWAARD COLLECTIE / GAMME STERREWAARD								
Auriga WF HV	Auriga WF MM		•					
Carina WF HV	Carina WF MM		•					
Centaurus WF HV	Centaurus WF MM		•					
Grus WF HV	Grus WF MM		•					
Hydra WF HV	Hydra WF MM		•					
Indus WF HV	Indus WF MM		•					
Lepus WF HV	Lepus WF MM		•					
Libra WF HV	Libra WF MM		•					
Mensa WF HV	Mensa WF MM		•					
Norma WF HV	Norma WF MM		•					
Orion WF HV	Orion WF MM		•					
Sagitta WF HV	Sagitta WF MM		•					
Sculptor WF HV	Sculptor WF MM		•					
Virgo WF HV	Virgo WF MM		•					
Draco EF HV / DR201B	Draco EF MM / DR201B					•		
Gemini EF HV / DR107B	Gemini EF MM / DR107B					•		
Orion EF HV	Orion EF MM					•		
Sagitta EF HV / DR105B	Sagitta EF MM / DR105B					•		
Lepus EF HV (NIEUW)	Lepus EF MM (NOUVEAU)					•		
Indus EF HV (NIEUW)	Indus EF MM (NOUVEAU)					•		
Auriga EF HV (NIEUW)	Auriga EF MM (NOUVEAU)					•		
RETRO COLLECTIE / GAMME RETRO								
Aspen WF HV / RC201	Aspen WF HM / RC201		•					
Billings WF HV / RC203	Billings WF MM / RC203		•					
Boise WF HV / RC205	Boise WF MM / RC205		•					
Boulder WF HV / RC207	Boulder WF MM / RC207		•					
Cheyenne WF HV / RC209	Cheyenne WF MM / RC209		•					
Hayden WF HV / RC217	Hayden WF MM / RC217		•					
Jackson WF HV / RC219	Jackson WF MM / RC219		•					
Alabama EF VB / RC100	Alabama EF MP / RC100				•			
Chimay EF VB / RC144	Chimay EF MP / RC144				•			
Dakota EF VB / RC128	Dakota EF MP / RC128				•			
Kentucky EF VB / RC134	Kentucky EF MP / RC134				•			
Nebraska EF VB / RC112	Nebraska EF MP / RC112				•			
Texas EF VB / RC116	Texas EF MP / RC116				•			
Utah EF VB / RC118	Utah EF MP / RC118				•			
Vermont EF VB / RC154	Vermont EF MP / RC154				•			
Washington EF VB / RC120	Washington EF MP / RC120				•			
Wisconsin EF VB / RC122	Wisconsin EF MP / RC122				•			

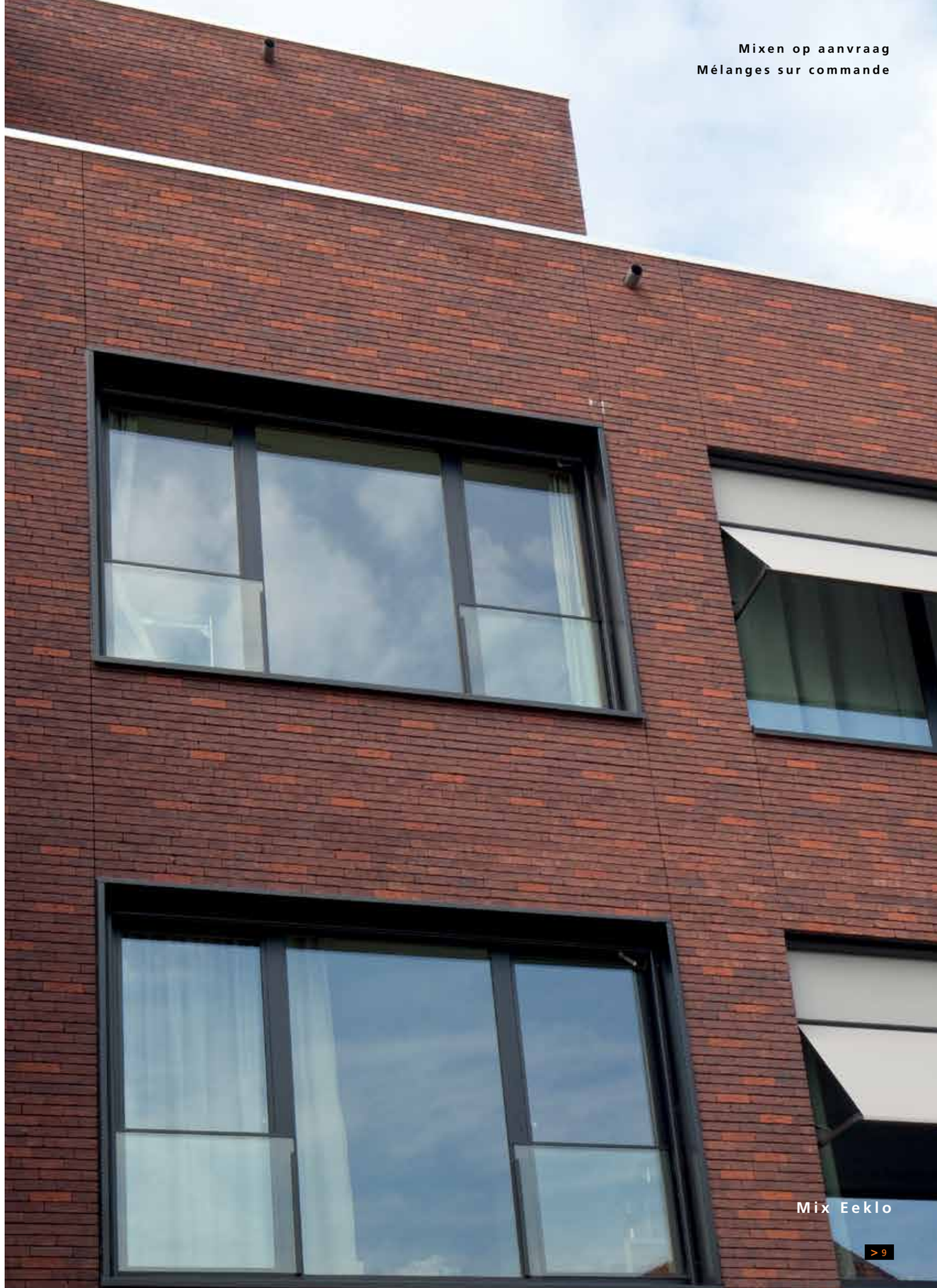

Mixen op aanvraag
Mélanges sur commande

Mix Eeklo

RIJSWAARD BAKSTEEN

Na 120 jaar kunnen we met trots zeggen dat we onze naam eer aan doen. Als sinds de oprichting in 1900 varen we een vaste koers. We behouden wat goed is en tegelijkertijd blijven we op zoek naar verbeteringsmogelijkheden.
Het is deze combinatie die Rijswaard Baksteen groot heeft gemaakt.

Ontdek onze collecties!

In dit handboek en op onze website vindt u 5 topcollecties bakstenen. Binnen deze collecties vindt u gegarandeerd de steen waar u naar op zoek bent.

Rijswaard vormbakstenen

De collectie vormbakstenen vormt de basis van het Rijswaard assortiment. Deze steen komt tot stand door de klei in vormbakken te persen en deze vervolgens na te strijken. Deze stenen vertonen nauwelijks nerf, waardoor ze ideaal zijn voor een strakke uitstraling.

Rijswaard handvormstenen

De handvormsteen is de koploper in authenticiteit. Deze steen wordt van origine met de hand gevormd, wat zorgt voor fraaie, organische randen en een nerf die elk tijdsbeeld overleeft. Hoewel het productieproces is overgenomen door machines, is het uiterlijk van de handvormsteen behouden gebleven. Dat maakt deze sortering aantrekkelijk voor een tijdloos beeld.

Aqua collectie

Kenmerkend voor de Aqua stenen – ook bekend als Wasserstrichstenen – is het ontbreken van de zandlaag. Om de stenen uit de vorm te halen is geen zand, maar water gebruikt. Dit heeft aantrekkelijke gevolgen voor de uitstraling van de Aqua steen. Zij heeft de natuurlijke kleur van de klei mix. Dit biedt unieke, creatieve mogelijkheden, in het bijzonder in de moderne architectuur.

Sterrewaard collectie

De Sterrewaard collectie is het paradepaardje onder de Rijswaard stenen. Deze topcollectie wordt vervaardigd uit hoogwaardige klei. De stenen worden bezand in een brede reeks prachtige, diepe kleuren en gevormd in de hypermoderne steenpers die speciaal voor deze steensoort is ontwikkeld. U herkent de Sterrewaard baksteen aan zijn natuurlijke vorm, robuuste nerfstructuur en diepe kleur.

Retro collectie

De retro sorteringen voldoen in alle opzichten aan onze hedendaagse kwaliteitstandaard. Echter met de uitstraling van toen. Na het productieproces wordt de steen getrommeld en voorzien van een bescheiden cementlaagje.
Dit zorgt voor de oude prachtige retrolook. De uitgekiende steen voor een landelijk of klassiek project.

Import collectie

Samenwerking over de grenzen heen! Ons aanbod van gevelstenen is uitgebreid met drie import collecties;
Originele Italiaanse rustieke bakstenen van S.Anselmo, prachtige strengpers gevelstenen van onze Belgische partner Steenbakkerijen van Ploegsteert en de fraaie, gladde textuur stenen van Cerámicas Mora uit Spanje.

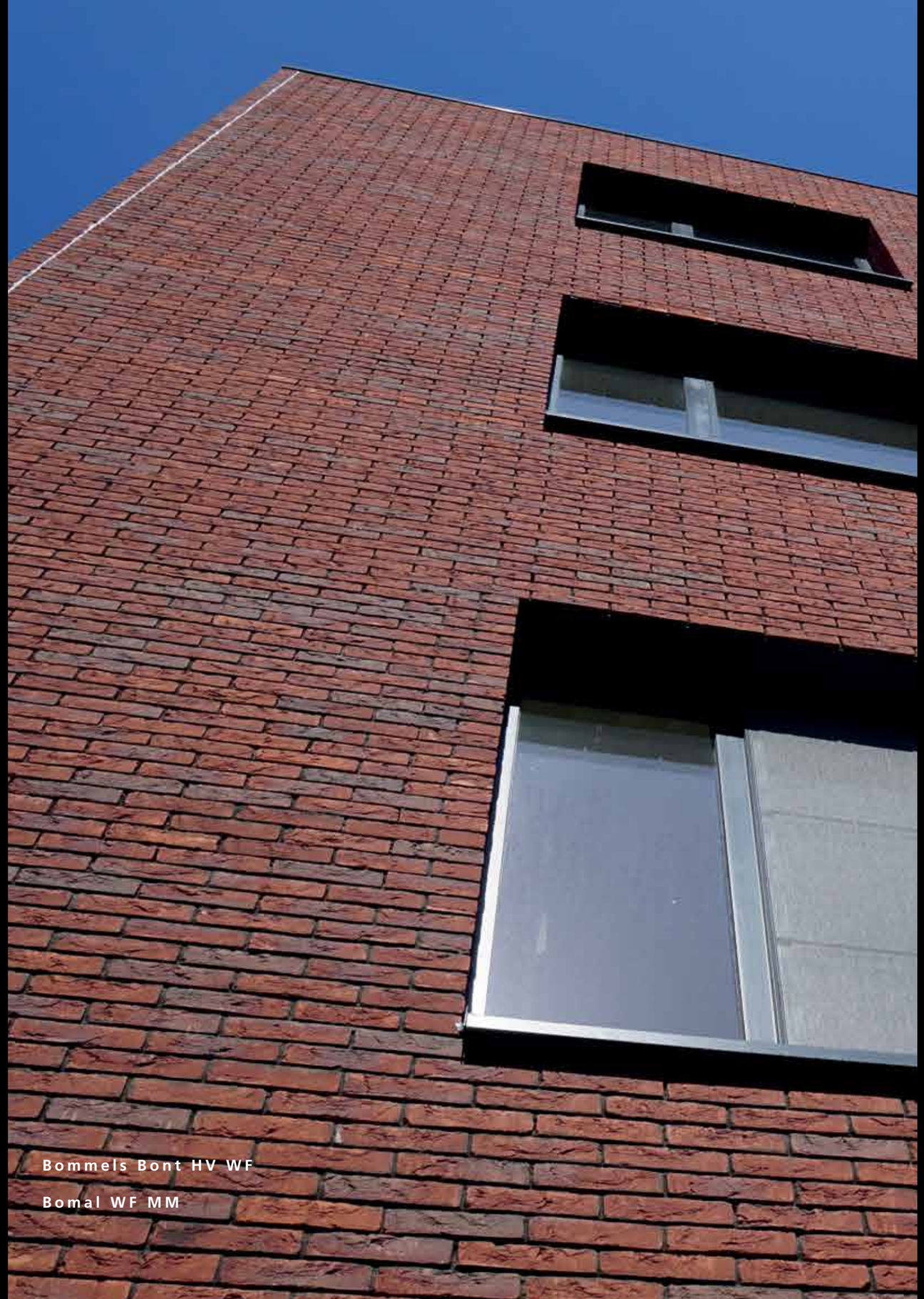

Bommels Bont HV WF

Bomal WF MM

BRIQUETERIE DE RIJSWAARD

Après 120 ans, nous pouvons déclarer fièrement que nous faisons honneur à notre nom. Depuis notre création en 1900, nous avons suivi un cheminement régulier. Nous gardons ce qui est bon tout en recherchant sans cesse des possibilités d'amélioration. C'est cette association qui a fait la grandeur de l'entreprise Rijswaard Baksteen.

Découvrez nos collections !

Vous retrouverez nos cinq grandes collections de briques de parement dans ce manuel et sur notre site Web. Vous ne manquerez pas d'y trouver la brique que vous recherchez.

Briques moulées pressées Rijswaard

La collection de briques moulées pressées constitue la base de l'assortiment proposé par la briqueterie De Rijswaard. Ces briques sont obtenues en pressant l'argile dans des moules, l'argile est ensuite lissée. Ces briques ne sont pratiquement pas nervurées, elles sont donc parfaites pour un aspect uniforme.

Briques moulées main Rijswaard

Les briques moulées main sont des exemples d'authenticité. Ces briques étaient initialement moulées à la main et disposaient ainsi de beaux bords organiques et de nervures indémodables. Le processus de production a été repris par des machines, les briques moulées main ayant cependant conservé leur aspect originel. Ce type de briques est donc particulièrement intéressant lorsqu'il s'agit d'obtenir un rendu intemporel.

Collection Aqua

Les briques Aqua (également connues sous le nom de briques Wasserstrich) sont caractérisées par l'absence de la couche de sable. Nous n'utilisons pas de sable mais de l'eau pour retirer les briques des moules. Cela a des conséquences positives sur l'aspect des briques. Elles ont la couleur naturelle du mélange d'argile. Cela offre des possibilités uniques en matière de création, en particulier dans l'architecture moderne.

Collection Sterrewaard

La collection Sterrewaard est le fleuron de la briqueterie De Rijswaard. Cette collection exceptionnelle est fabriquée à base d'argile de qualité supérieure. Les briques sont sablées dans une large palette de couleurs profondes magnifiques et moulées dans la presse ultra-moderne spécialement conçue pour ce type de briques. La brique de parement Sterrewaard est reconnaissable à sa forme naturelle, à sa structure nervurée et à sa couleur profonde.

Collection Rétro

Les modèles de cette collection répondent en tous points à nos normes de qualité contemporaines. Ils disposent cependant de l'aspect d'autrefois. Après le processus de production, les briques sont vieillies et pourvues d'une couche de ciment. Cela leur donne un aspect rétro magnifique. Il s'agit de la brique parfaite pour les projets rustiques ou classiques.

Steenstrips

De flexibele oplossing voor al uw nieuwbouw- of renovatieprojecten.

De hedendaagse steenstrip

Niet te onderscheiden van volle gevelstenen

De hedendaagse baksteenstrip – licht van gewicht en verkrijgbaar in talloze kleuren en texturen – geeft oude en nieuwe panden de uitstraling van prachtig, authentiek metselwerk.

De moderne steenstrip bestaat uit een 20 mm dik laagje van de zichtzijde van een originele gevelsteen. De steenstrip heeft dus exact dezelfde technische eigenschappen als de originele Rijswaard-gevelsteen. Daarbij leent nagenoeg elke Rijswaard baksteen zich voor verwerking tot steenstrips. U hebt dus ongelooflijk veel keus!

Bouwtechnische voordelen

De geringe dikte van de steenstrips biedt diverse bouwtechnische voordelen. Zo blijft – bij plaatsing van steenstrips op uw buitengevel - de detaillering van de ramen en deuren behouden. Dat bezorgt u een flinke besparing op de aanpassingskosten. Plaatst u de steenstrips op uw binnenmuur, dan verliest u door de geringe dikte nauwelijks ruimte. Bij de toepassing van steenstrips in renovatieprojecten blijft er meer ruimte over voor dikkere isolatie wat nét het verschil kan maken.

Volop creatieve mogelijkheden

Ontwerpers, architecten en aannemers ontdekten de esthetische en creatieve mogelijkheden van steenstrips en hoeken. Zo voorzien zij bestaande gevels in een handomdraai van een frisse, nieuwe uitstraling. Zij kunnen er overstekken en gewelven opnieuw mee bekleden en bij de bekleding van constructies kunnen zij kiezen uit elk metselverband. Zijn de steenstrips eenmaal gevoegd, dan hebben de gevels een uitstraling die niet te onderscheiden is van metselwerk met volle gevelstenen.

Voor elk project

Met genoemde mogelijkheden groeit de populariteit van de steenstrip met rasse schreden, zowel in nieuwbouw- als in renovatieprojecten alsook in interieurs! Ze worden toegepast op achterconstructies en in uiteenlopende bouwsystemen, zoals prefab bouw. Ook hier zorgen zij voor een grote gewichtsbesparing, zeker in combinatie met isolatiesystemen. Door verschillende soorten steenstrips te combineren, behoudt u het vertrouwde gevoel van keramiek.

Plaquettes de parement

Les plaquettes de parement constituent la solution flexible pour tous vos projets de construction ou de rénovation.

Les plaquettes de parement contemporaines

Impossible de les différencier des briques de parement pleines

Les plaquettes de parement contemporaines, légères et disponibles dans une multitude de coloris et de textures, donnent aux bâtiments anciens et nouveaux l'apparence d'une magnifique maçonnerie authentique.

Les plaquettes de parement modernes sont constituées d'une couche de 20 mm d'épaisseur de la face visible d'une brique de parement d'origine. Elles disposent donc des mêmes propriétés techniques que la brique de parement Rijswaard d'origine. De plus, quasiment toutes les briques Rijswaard peuvent être transformées en plaquettes de parement. Vous bénéficiez donc d'un choix incroyable!

Avantages architecturaux

La faible épaisseur des plaquettes de parement offre différents avantages sur le plan architectural. Ainsi, les détails des fenêtres et des portes sont conservés lors de la pose de plaquettes de parement sur votre façade extérieure. Vous réalisez ainsi une économie considérable sur les frais de modification. Si vous posez les plaquettes de parement sur un mur intérieur, vous ne perdez quasiment pas de place en raison de la faible épaisseur. L'utilisation de plaquettes de parement dans le cadre de projets de rénovation permet de poser une isolation plus épaisse, ce qui peut faire toute la différence.

De nombreuses possibilités créatives

Les concepteurs, les architectes et les entrepreneurs ont découvert les possibilités esthétiques et créatives des plaquettes de parement et des coins. Ils donnent un nouveau look aux façades existantes en un rien de temps. Ils peuvent être utilisés pour recouvrir des surplombs et les voûtes. Pour le revêtement de structures, il est possible de choisir n'importe quel appareil de maçonnerie. Une fois les plaquettes de parement jointoyées, il est impossible de différencier les façades de la maçonnerie en briques pleines.

Pour chaque projet

Avec les options mentionnées ci-dessus, la popularité du feuillet de brique augmente rapidement, tant dans les nouvelles constructions que dans les projets de rénovation ainsi que dans les intérieurs! Ils sont utilisés sur des sous-constructions et dans divers systèmes de construction, tels que la construction préfabriquée. Là aussi, ils permettent un gain de poids significatif, notamment en combinaison avec des systèmes d'isolation. En combinant différents types de plaquettes de pierre, vous gardez la sensation familière de la céramique.

Innovatie is een van de belangrijkste speerpunten binnen
De Rijswaard. Deze innovatieve productieomgeving draagt niet alleen bij aan een kwalitatief hoogwaardig product, maar zorgt ook voor een hoge mate van efficiëntie in het productieproces.
Het tasveld is een belangrijke plek voor de Rijswaard. Hier staan onze grote hoeveelheden bakstenen op voorraad. Dankzij deze voorraad kunnen we ook grote orders snel uitleveren. Om de grote voorraden stenen te beschermen tegen weersinvloeden, is het tasveld van
Rijswaard Baksteen recent nagenoeg geheel overdekt. Ook voor het milieu is de overkapping vriendelijk; er is minder plastic nodig voor het verpakken van onze gevelstenen.

2% energiereductie per jaar

Bijna de helft van de 30.000 m2 overkapping is voorzien van 7140 zonnepanelen die samen met 28 omvormers, goed zijn voor 2.2848 MWh en dat is ruim een kwart (!) van de energie die we nodig hebben om de fabriek draaiende te houden.
Met de inzet van de zonnepanelen hebben we weer een stap gezet, waarmee we onze ambitie hebben waar gemaakt, namelijk een energiebesparing van 30% in de periode van 2005 tot 2020. Een grote uitdaging, zeker als je bedenkt dat het energieverbruik van Rijswaard Baksteen in 2005 al 20% lager lag dan dat van vergelijkbare keramische bedrijven. Mede dankzij de zonnepanelen behoort Rijswaard nog steeds tot de meest duurzame steenfabrieken van Nederland.

RIJSWAARD VORMBAKSTENEN

Vormbakstenen hebben Rijswaard groot gemaakt. Een collectie zonder vormbakstenen is voor ons dan ook ondenkbaar. De stenen worden in grote aantallen geproduceerd door de klei in vormbakken te persen en vervolgens na te strijken. Deze werkwijze bezorgt de vormbaksteen zijn kenmerkende fraaie, strakke vorm, nog eens versterkt door de minimale nerf en egale kleuren.
De strakke look maakt de vormbaksteen geliefd bij ontwerpers van moderne architectuur.

Vormbakstenen zijn ook in steenstrips en hoeken verkrijgbaar.

BRIQUES MOULÉES PRESSÉES RIJSWAARD

Cela fait bien longtemps que les briques moulées pressées ne sont plus façonnées à la main. Elles font cependant toujours honneur à leur nom. Grâce à sa forme naturelle, sa structure organique et ses magnifiques couleurs, la brique moulée main est indémodable. Même aujourd'hui, où le processus de production est assuré par des machines.
Le caractère intemporel de la brique moulée main donne aux bâtiments un aspect authentique. Où qu'ils se trouvent, ils inspirent le respect.

Les briques moulées pressées sont également disponibles sous forme de plaquettes de parement et de coins.

Geel z.z. VB EF

Jaune Sable Fin MP EF

Rijswaard Vormbak/Moulée pressée

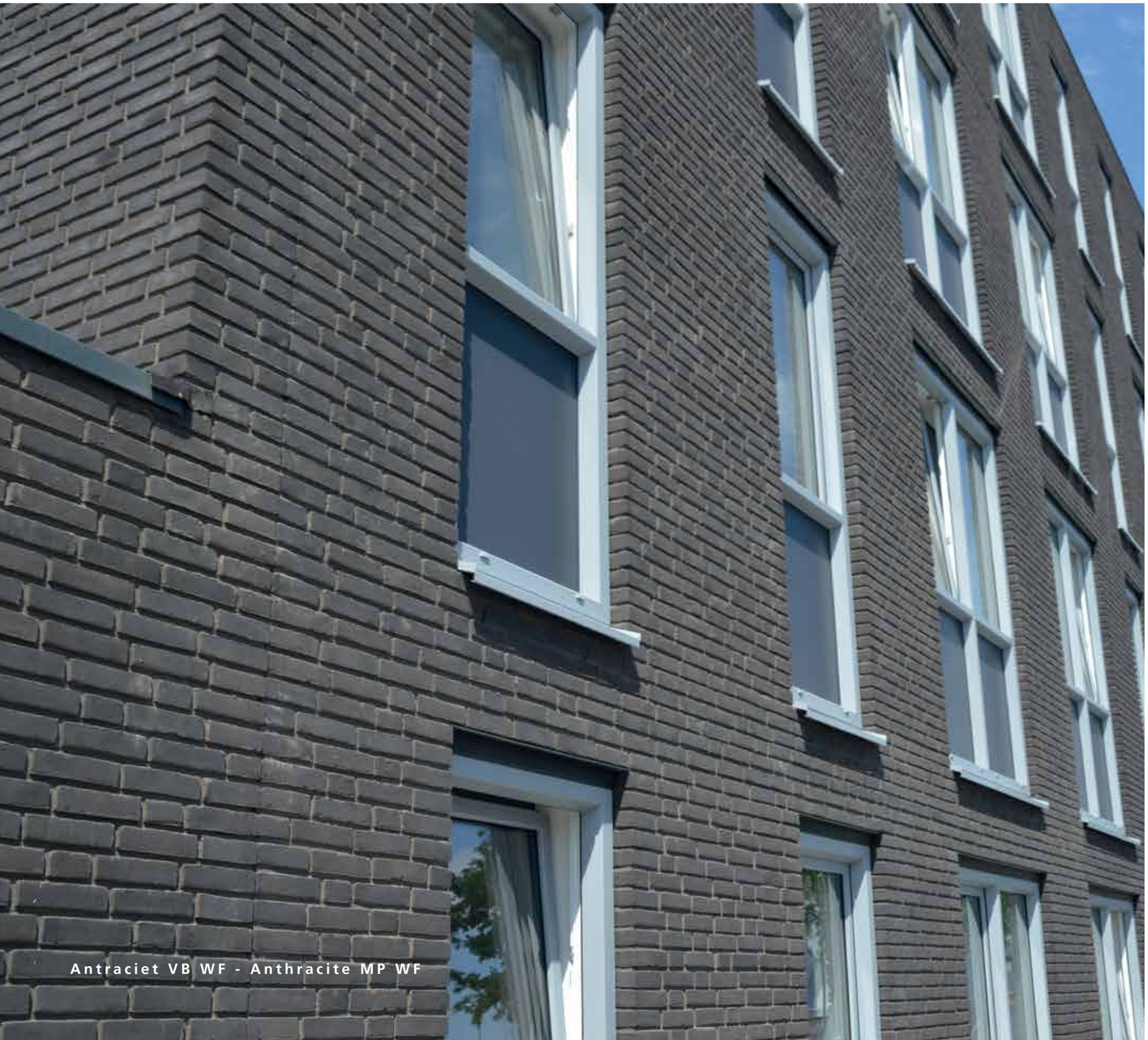

Antraciet VB WF - Anthracite MP WF

Antraciet VB WF - Anthracite MP WF

Brons VB WF (op aanvraag) - Brons MP WF (sur demande)

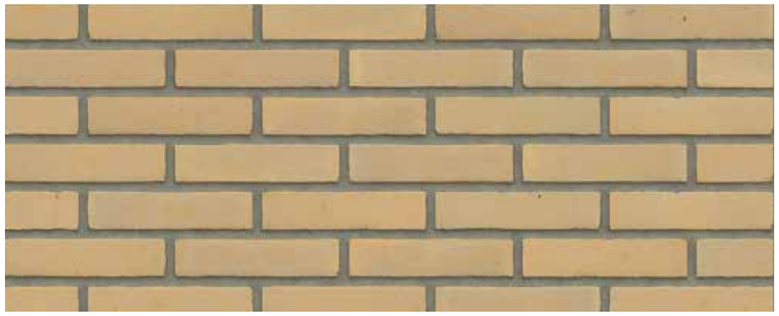

Geel z.z. VB WF - Jaune Sable Fin MP WF

Rijswaard Vormbak/Moulée pressée

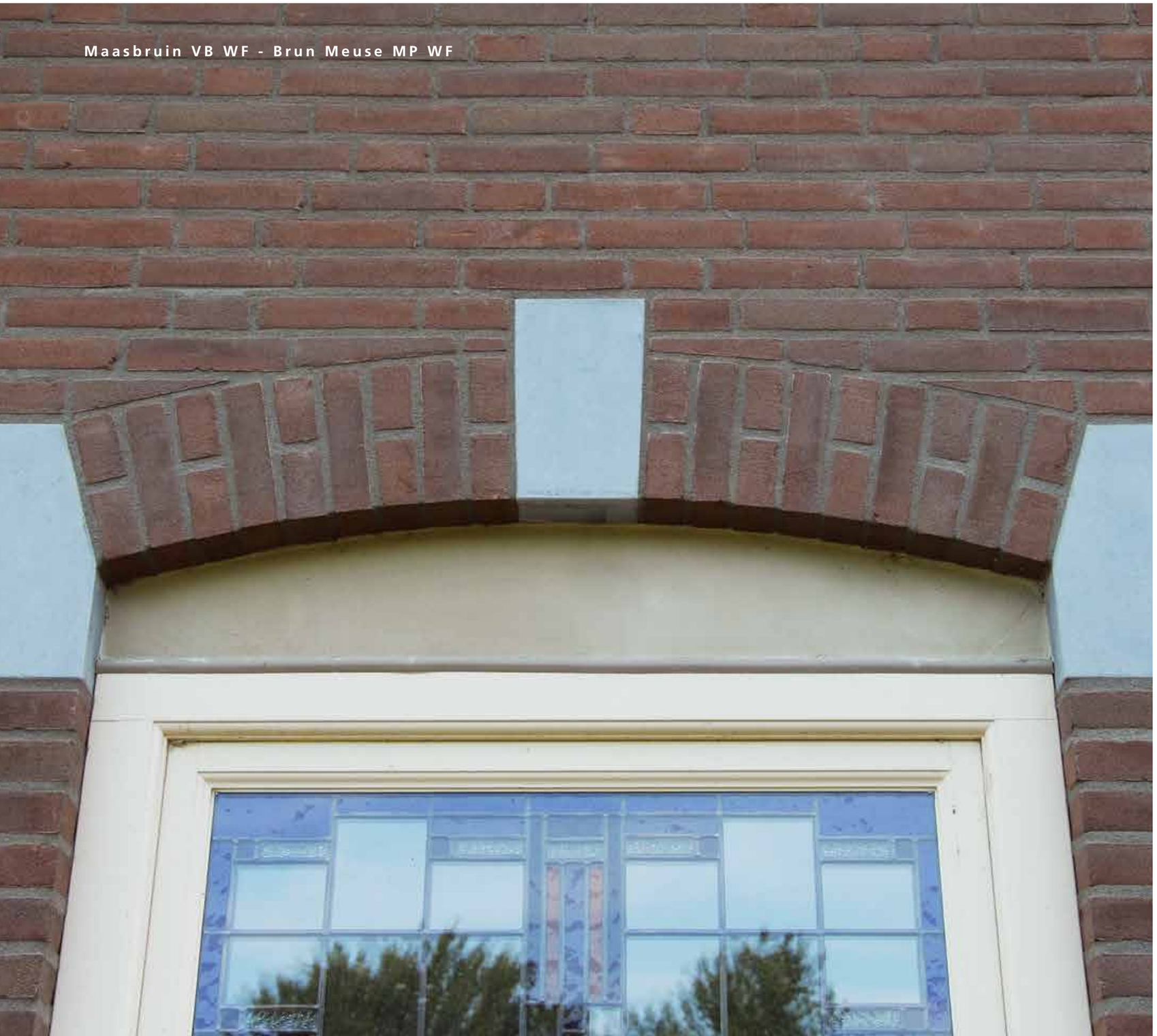

Grijs z.z. VB WF - Gris Sable Fin MP WF

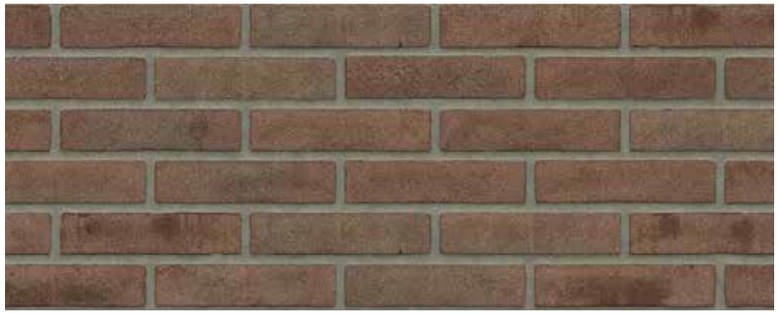

Maasbruin VB WF - Brun Meuse MP WF

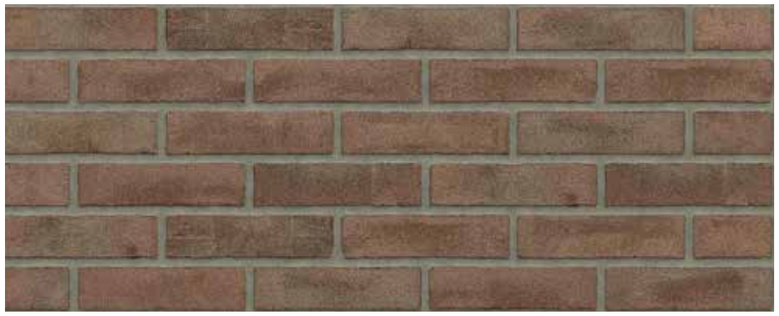

Maasbruin Reno VB WF - Brun Meuse Reno MP WF

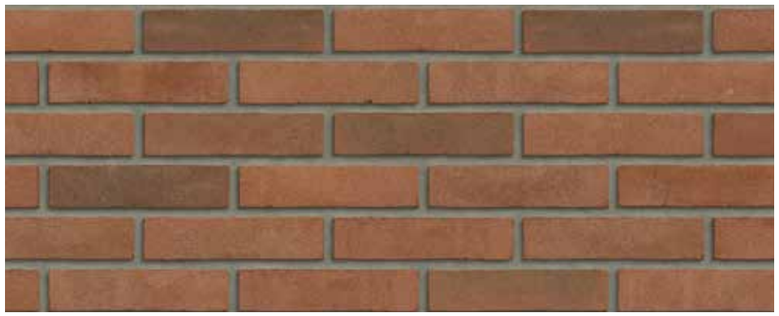

Nijl VB WF - Nil MP WF

Rijswaard Vormbak/Moulée pressée

Paars Rustiek VB WF - Violet Rustique MP WF

Roodpaars VB WF - Rouge Violet MP WF

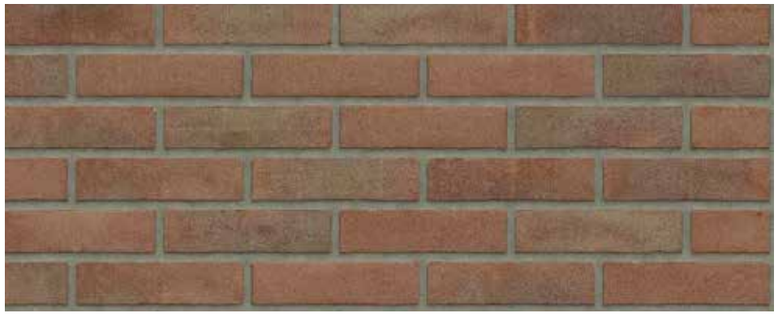

Roodpaars Reno VB WF - Rouge Violet Reno MP WF

Zwart Mangaan z.z. VB WF - Manganèse Sable Fin MP WF

Paars Rustiek VB WF

Violet Rustique MP WF

Maasbruin Reno VB WF - Brun Meuse Reno MP WF

Rijswaard Vormbak/Moulée pressée

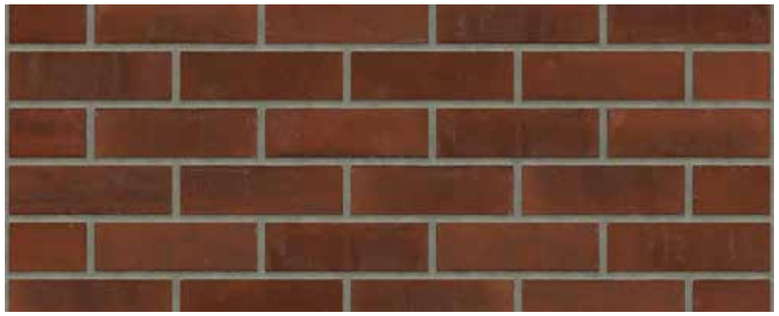

Aalster Bont VB EF - Alost MP EF - DR36B

Antraciet VB EF - Anthracite MP EF DR46B

Beige VB EF - Beige MP EF DR52B

Antraciet VB WF

Anthracite MP WF

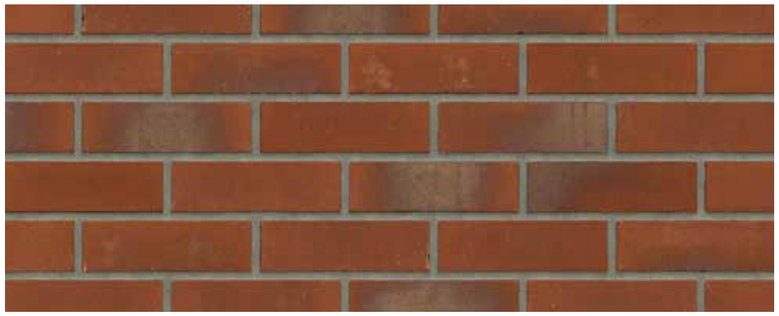

Engels Bont VB EF - Anglaise MP EF / DR2

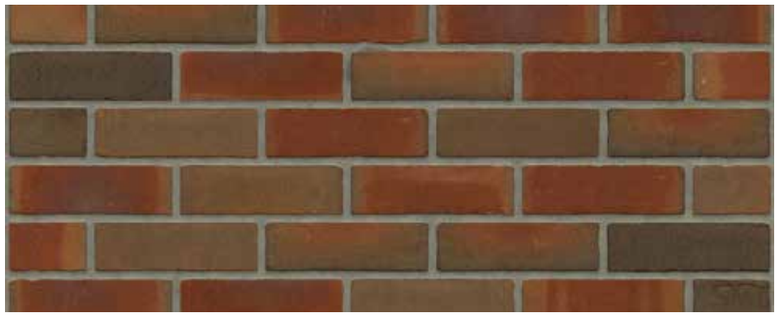

Engels Bont Redux VB EF - Anglaise Redux MP EF / DR12B

Rijswaard Vormbak/Moulée pressée

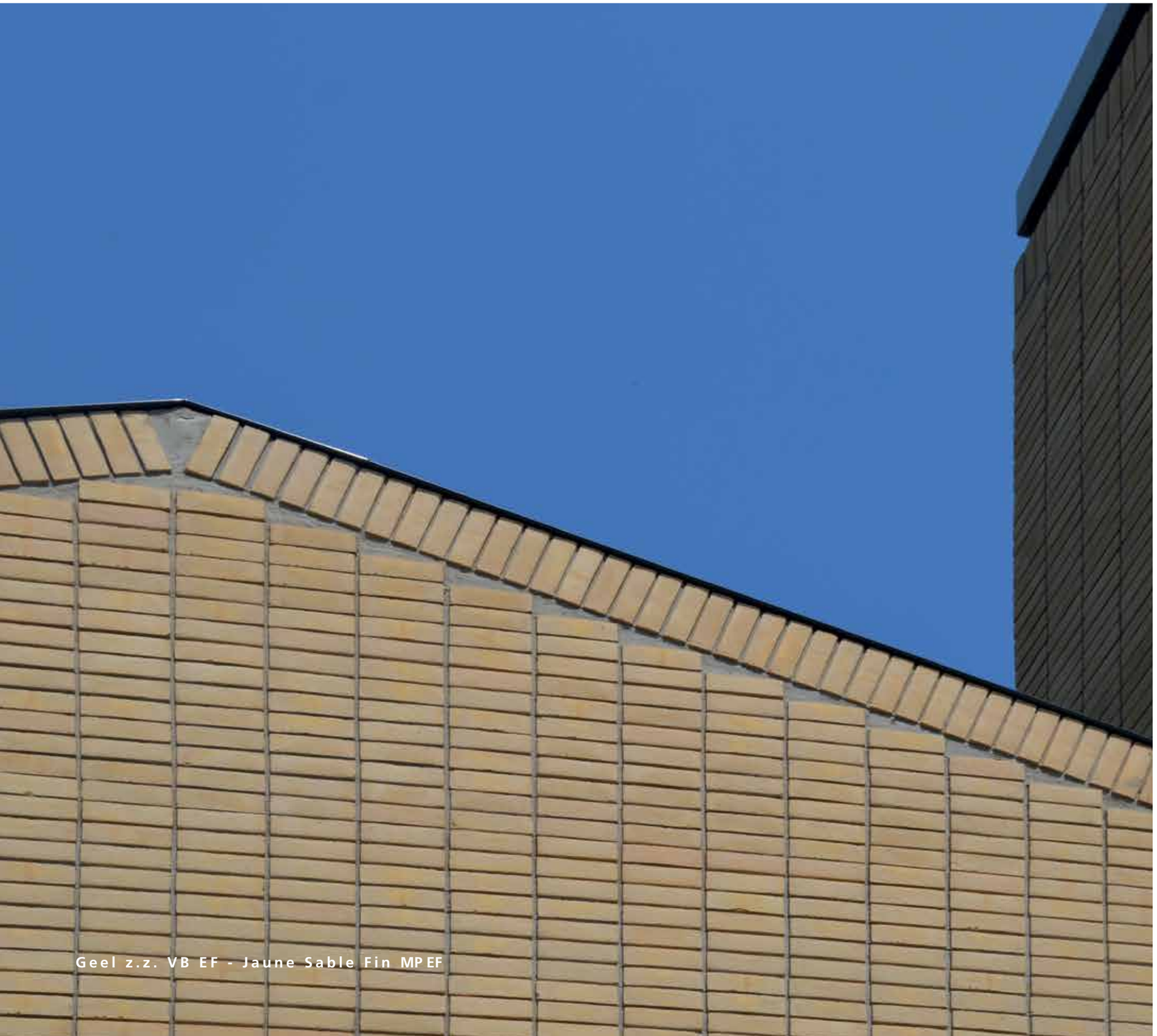

Geel z.z. VB EF - Jaune Sable Fin MP EF

Geel z.z. VB EF - Jaune Sable Fin MP EF / DR4B

Grijs z.z. VB EF - Gris Sable Fin MP EF / DR40B

Naturel VB EF - Naturel GB MP EF / DR20B

Rijswaard Vormbak/Moulée pressée

Regent VB EF - Regent MP EF

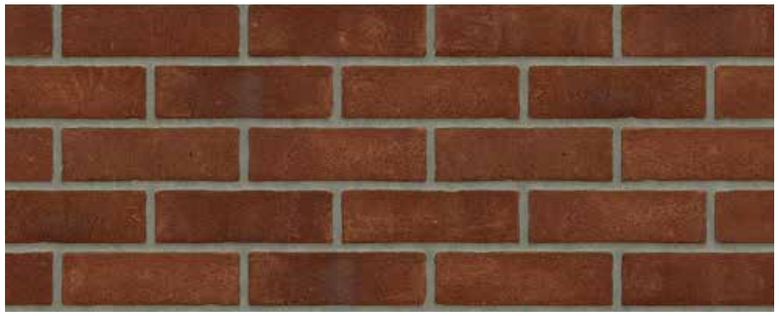

Regent VB EF - Regent MP EF / DR6B

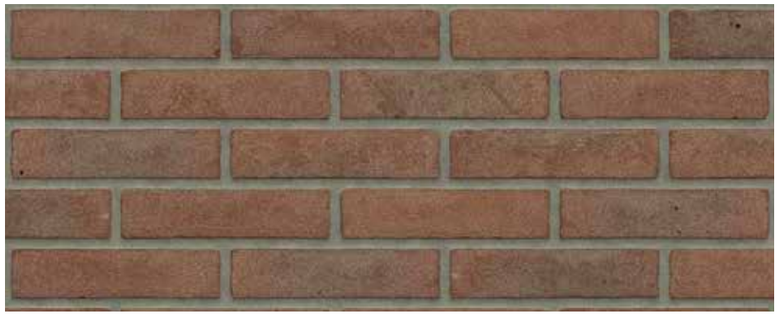

Roodpaars VB EF - Rouge Violet MP EF / DR8B

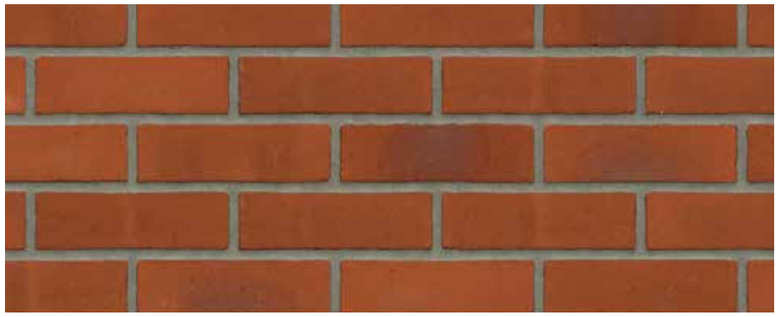

Staplefield VB EF - Staplefield MP EF / DR22B

RIJSWAARD HANDVORMSTENEN

De handvormsteen wordt al lang niet meer met de hand gevormd. Toch doet de handvormsteen zijn naam nog steeds eer aan. Dankzij zijn natuurlijke vorm, organische structuur en prachtige kleuren kan de handvormsteen elke trend overleven. Ook nu machines het productieproces hebben overgenomen.
Het tijdloze karakter van de handvormsteen bezorgt bouwwerken een authentieke uitstraling. Waar deze zich ook bevinden, ze dwingen respect af.

Handvormstenen zijn ook in steenstrips en hoeken verkrijgbaar.

MOULÉES MAIN RIJSWAARD

Cela fait bien longtemps que les briques moulées main ne sont plus façonnées à la main. Elles font cependant toujours honneur à leur nom. Grâce à sa forme naturelle, sa structure organique et ses magnifiques couleurs, la brique moulée main est indémodable. Même aujourd'hui, où le processus de production est assuré par des machines.
Le caractère intemporel de la brique moulée main donne aux bâtiments un aspect authentique. Où qu'ils se trouvent, ils inspirent le respect.

Les briques moulées main sont également disponibles sous forme de plaquettes de parement et de coins.

Aalster Bont HV WF
Alost MM WF

Aalster Bont HV WF - Alost MM WF

Aalster Bont Redux HV WF - Alost Redux MM WF

Antraciet HV WF - Anthracite MM WF

Aubergine HV WF - Aubergine MM WF

Rijswaard Handvorm/Rijswaard moulée main

Bommels Bont HV WF Redux
Paars Rustiek MM WF

Bomal HV WF Redux
Violet Rustique MM WF

Engels Bont HV WF - Anglaise MM WF

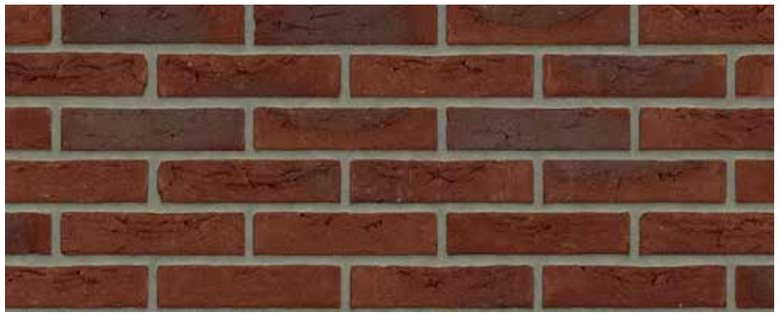

Bommels Bont HV WF - Bomal MM WF

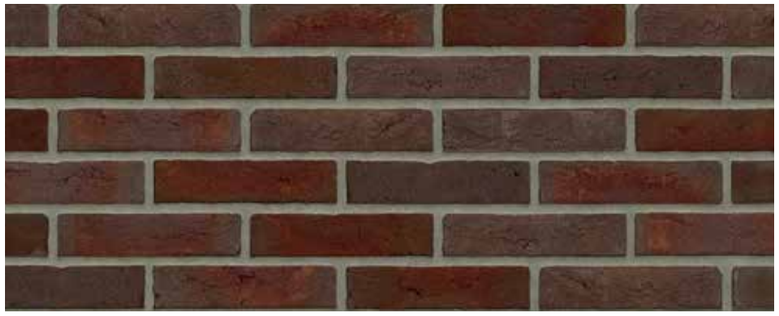

Bommels Bont Redux HV WF - Bomal Redux MM WF

Brons HV WF - Brons MM WF

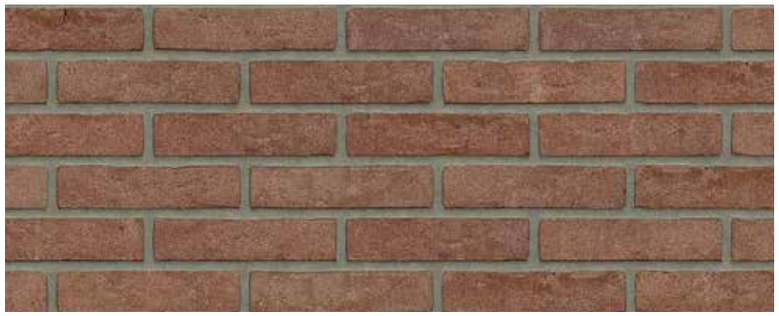

Nijl HV WF - Nil MM WF

Rijswaard Handvorm/Rijswaard moulée main

Gamers Bont HV WF

Paars Rustiek HV WF

Guérande MM WF

Violet Rustique MM WF

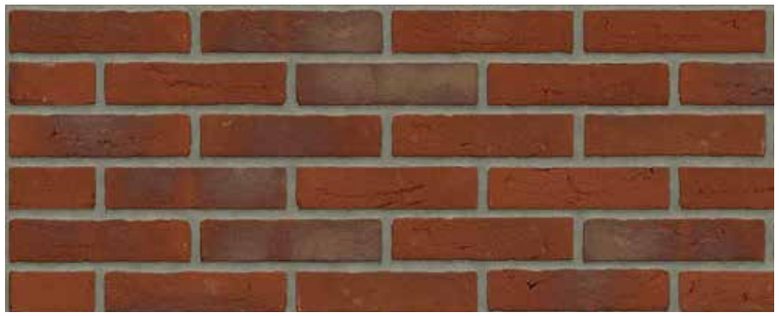

Engels Bont HV WF - Anglaise MM WF

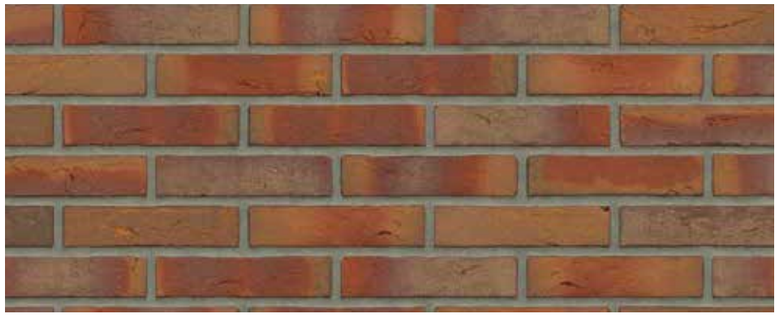

Engels Bont Redux HV WF - Anglaise Redux MM WF

Gamers Bont HV WF - Guérande MM WF

Geel z.z. HV WF - Jaune Sable Fin MM WF

Rijswaard Handvorm/Rijswaard moulée main

Maasbruin HV WF - Brun Meuse MM WF

Mississippi HV WF - Mississippi MM WF

Grijs Grafiet HV WF - Gris Graphite MM WF

Grijs z.z. HV WF - Gris Sable Fin MM WF

Maasbruin HV WF - Brun Meuse MM WF

Mississippi HV WF - Mississippi MM WF

Rijswaard Handvorm/Rijswaard moulée main

Naturel GB HV WF - Naturel GB MM WF

Naturel GB HV WF - Naturel GB MM WF

Oranje HV WF - Orange MM WF

Paars Rustiek HV WF - Violet Rustique MM WF

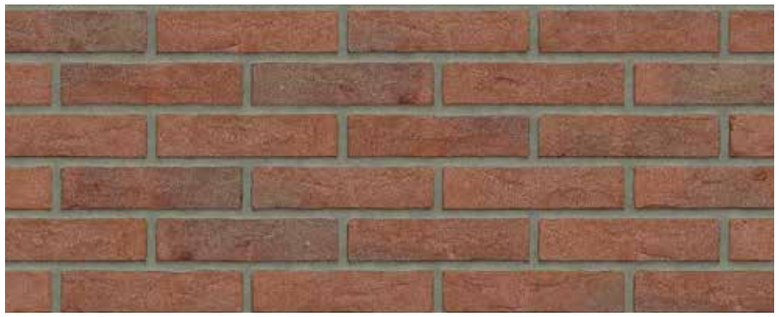

Roodpaars HV WF - Rouge violet MM WF

Rijswaard Handvorm/Rijswaard moulée main

Zwart Mangaan HV WF - Manganèse Sable Fin MM WF

Well HV WF - Well MM WF
Grijs Grafiet HV WF - Gris Graphite MM WF

Roodpaars Redux HV WF - Rouge violet Redux MM WF

Well HV WF - Well MM WF

Zwart Mangaan z.z. HV WF - Manganèse Sable Fin MM WF

Rijswaard Handvorm/Rijswaard moulée main

Aalster Bont HV EF - Alost MM EF / DR37B

Antraciet HV EF - Anthracite MM EF / DR39B

Beige HV EF - Beige MM EF / DR57B

Belgrave HV EF - Belgrave MM EF / DR5B

Aubergine HV WF

Aubergine MM WF

Belgrave HV EF Redux - Belgrave MM EF Redux / DR55B

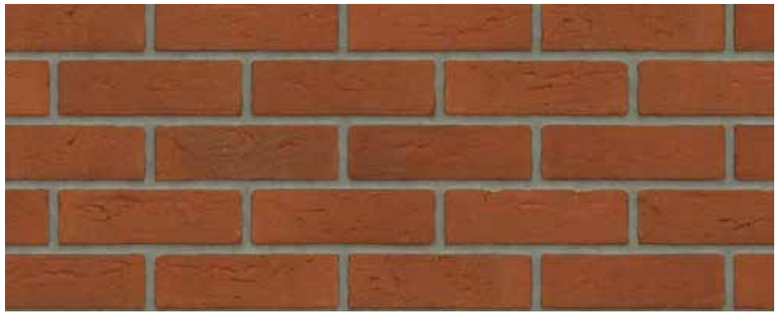

Engels Bont HV EF - Anglaise MM EF / DR1B

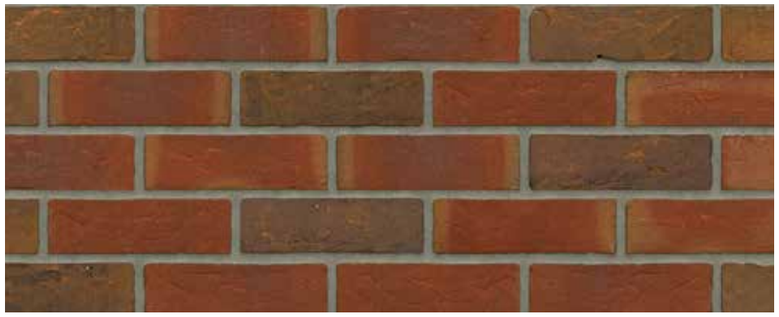

Engels Bont Redux HV EF - Anglaise Redux MM EF / DR51B

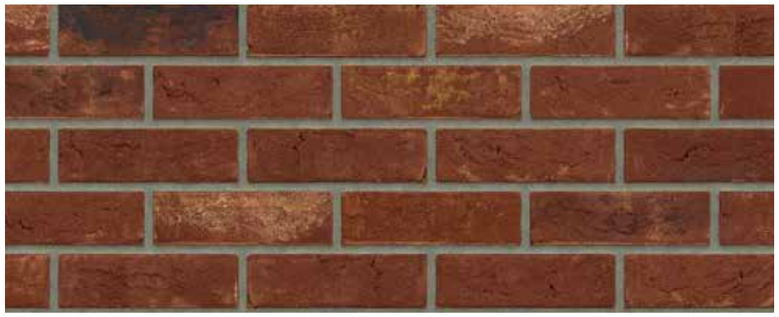

Farnley HV EF - Farnley MM EF / DR13B

Rijswaard Handvorm/Rijswaard moulée main

Geel Grafiet HV EF - Jaune Graphite MM EF / DR61B

Geel z.z. HV EF - Jaune Sable Fin MM EF / DR3B

Geel z.z. Redux HV EF - Jaune Sable Fin MM EF / DR53B

Grijs z.z. HV EF - Gris Sable Fin MM EF / DR41B

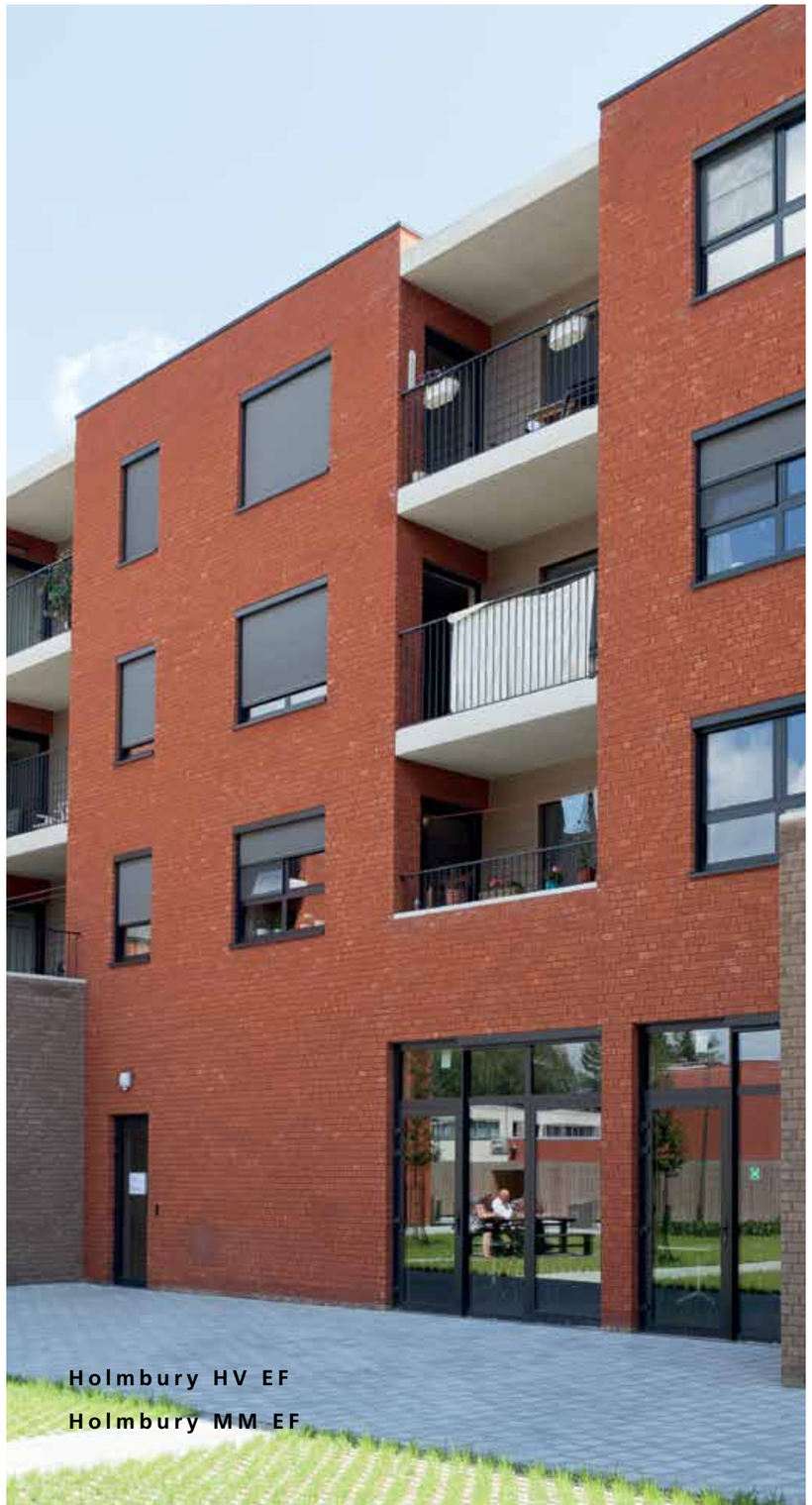

Holmbury HV EF

Holmbury MM EF

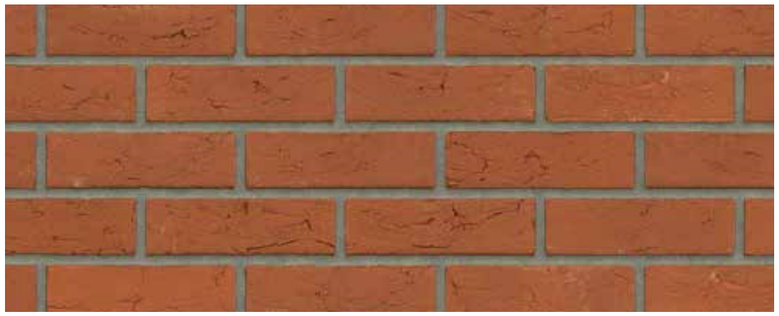

Holmbury HV EF - Holmbury MM EF / DR21B

Naturel HV EF - Naturel MM EF / DR11B

Old West Mill Red Multi HV EF - Old West Mill Red Multi MM EF / DR19B

Rood z.z. HV EF - Rouge Sable Fin MM EF / DR43B

Rijswaard Handvorm/Rijswaard moulée main

Old Westmill Red Multi HV EF
Old Westmill Red Multi MM EF

Whitley Red Multi HV EF - Whitley Red Multi MM EF / DR15B

Zwart Mangaan z.z. HV EF - Manganèse Sable Fin MM EF / DR00B

Mixen op aanvraag
Mélanges sur commande

Mix Base

Mix Billings

Mix Grijs - Beige

Mix Kogel

Mix Utrechts Bont HV WF

Mix Oudenhof HV WF

Mix Bunders

Mix Eenhoorn

AQUA COLLECTIE

Aqua-stenen danken hun naam aan de productiemethode. Om de stenen na het bakproces soepel uit de bakken te verwijderen, wordt geen zand maar water gebruikt. Een andere veelgebruikte naam voor aqua-stenen is 'Wasserstrichstenen'.
Het ontbreken van de zandlaag bezorgt aqua-stenen een pure uitstraling. Bij geen enkele andere steen komt de kleur van de klei zo fris en krachtig naar voren. Dit biedt bijzondere mogelijkheden, met name in de moderne architectuur. Aqua-stenen staan garant voor gebouwen met relatief gladde, natuurlijke gevels.

Aqua-stenen zijn ook in steenstrips en hoeken verkrijgbaar.

COLLECTION AQUA

Les briques Aqua doivent leur nom à leur méthode de production. Nous n'utilisons pas de sable mais de l'eau pour retirer en douceur les briques des moules après le processus de cuisson. Les briques Aqua sont également fréquemment appelées briques Wasserstrich.
L'absence de couche de sable garantit la pureté de l'aspect des briques Aqua. Aucune autre brique ne met aussi bien en valeur la couleur de l'argile. Cela offre des possibilités particulières, dans l'architecture moderne notamment. Les briques Aqua garantissent des bâtiments à la façade relativement lisse et naturelle.

Les briques Aqua sont également disponibles sous forme de plaquettes de parement et de coins.

Aqua Beige WF Redux

Aqua Beige WF Redux

Aqua Maasbruin WF Redux

Aqua Brun Meuse WF Redux

Aqua collectie - Gamme Aqua

Aqua Beige WF Redux

Aqua Beige WF

Aqua Beige WF Redux

Aqua Geel WF - Aqua Jaune WF

Aqua Grijs WF - Aqua Gris WF

Aqua collectie - Gamme Aqua

Aqua Maasbruin WF Redux - Aqua Brun Meuse Redux WF

Aqua Maasbruin WF Redux - Aqua Brun Meuse Redux WF

Aqua Roodpaars WF - Aqua Rouge Violet WF

Aqua Roodpaars WF Redux - Aqua Rouge Violet Redux WF

Aqua Zwart WF - Aqua Manganèse WF

Aqua collectie - Gamme Aqua

Aqua Grijs WF - Aqua Gris WF

Aqua Beige EF Redux / DR73B

Aqua Geel EF - Aqua Jaune EF / DR24B

Aqua Roodpaars Redux EF - Aqua Rouge Violet Redux EF / DR14B

Aqua Zwart EF - Aqua Manganèse EF / DR67B

Aqua Kameleon collectie
Gamme Aqua Caméléon

Aqua Grijs WF - Aqua Gris WF

Aqua Grijs Geel - Gris Jaune WF

Aqua Bruin Blauw - Brun Bleu WF

Aqua Bruin Wit - Brun Blanc WF

Aqua Oranje Blauw - Orange Bleu WF

Aqua Geel Bruin - Jaune Brun WF

Aqua Kameleon collectie
Gamme Aqua Caméléon

Aqua Geel WF - Aqua Jaune WF

Aqua Oranje Wit WF - Aqua Orange Blanc WF

Aqua Bruin Geel - Brun Jaune WF

Aqua Grijs Zwart - Gris Manganèse WF

Aqua Grijs Wit - Gris Blanc WF

> 67

STERREWAARD COLLECTIE

De Sterrewaard-collectie maakt nu al enkele jaren deel uit van onze steencollectie. Toch blijft deze steensoort bijzonder. Dat kan ook niet anders. Speciaal voor deze steensoort bouwden we onze tweede, hypermoderne steenpers. Stenen die hierin worden geproduceerd hebben een gegarandeerde hoge kwaliteit, een diepe kleur en een prachtige nerf.
Dat is Sterrewaard in een notendop! Zuivere, hoogwaardige klei als basis, een kleurenpallet dat naadloos aansluit op de hedendaagse architectuur en een textuur waar ontwerpers en architecten voor warmlopen. Sterrewaard is pure klasse!

Sterrewaard-stenen zijn ook in steenstrips en hoeken verkrijgbaar.

COLLECTION STERREWAARD

La collection Sterrewaard fait partie de notre collection de briques depuis plusieurs années maintenant. Ce type de briques reste cependant particulier. Il ne peut en être autrement. C'est spécialement pour ce type de briques que nous avons construit notre deuxième presse ultra-moderne. Les briques produites par cette presse sont de grande qualité et ont une couleur profonde et de magnifiques nervures.
Ce sont des briques Sterrewaard ! De l'argile pure et de qualité comme base, une palette de couleurs qui s'intègre parfaitement à l'architecture contemporaine et une texture qui enchante les concepteurs et les architectes. Les briques Sterrewaard sont l'élégance même !

Les briques Sterrewaard sont également disponibles sous forme de plaquettes de parement et de coins.

Sculptor HV WF - Sculptor MM WF
Lepus HV WF - Lepus MM WF

Sterrewaard collectie - Gamme Sterrewaard

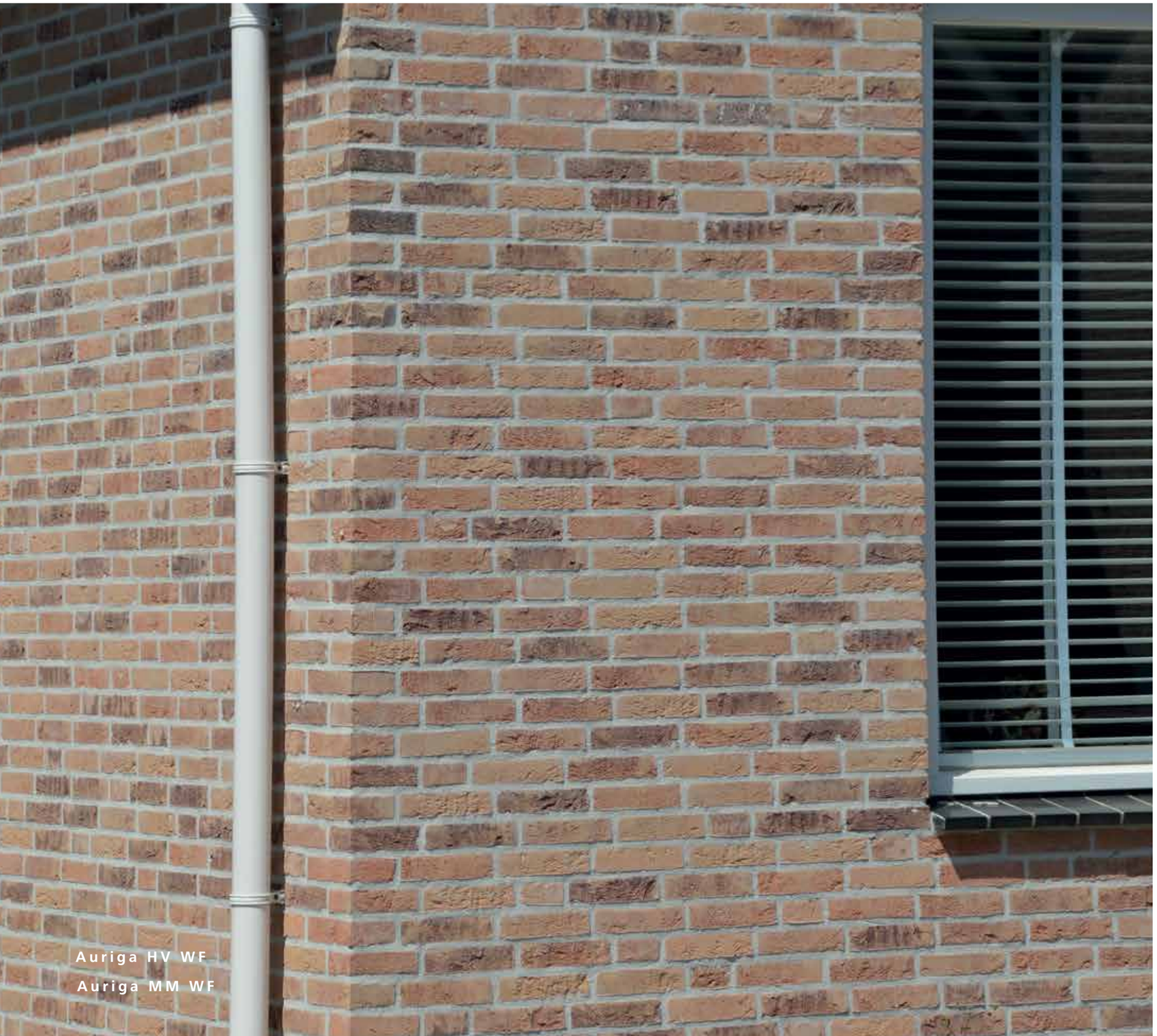

Auriga HV WF
Auriga MM WF

Auriga HV WF - Auriga MM WF

Carina HV WF - Carina MM WF

Centaurus HV WF - Centaurus MM WF

Sterrewaard collectie - Gamme Sterrewaard

Sagitta HV WF
Sagitta MM WF

Grus HV WF - Grus MM WF

Hydra HV WF - Hydra MM WF

Indus HV WF - Indus MM WF

Lepus HV WF - Lepus MM WF

Sterrewaard collectie - Gamme Sterrewaard

Mensa HV WF
Mensa MM WF

Libra HV WF - Libra MM WF

Mensa HV WF - Mensa MM WF

Norma HV WF - Norma MM WF

Sterrewaard collectie - Gamme Sterrewaard

Libra HV WF

Libra MM WF

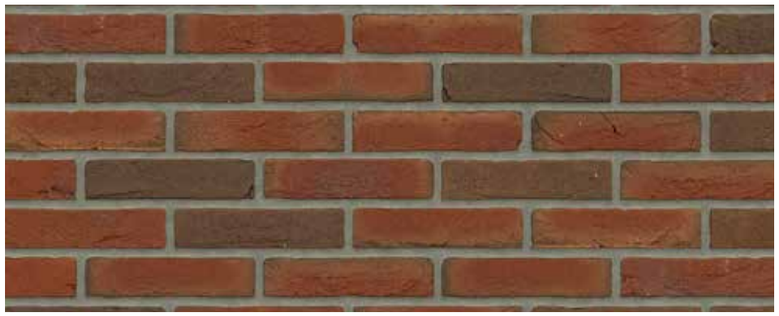

Orion HV WF - Orion MM WF

Sagitta HV WF - Sagitta MM WF

Sculptor HV WF - Sculptor MM WF

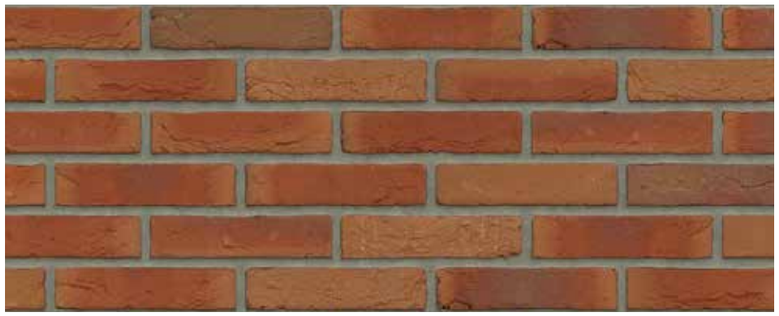

Virgo HV WF - Virgo MM WF

Sterrewaard collectie - Gamme Sterrewaard

Draco HV EF / Draco MM EF DR201B

Gemini HV EF / Gemini MM EF DR107B

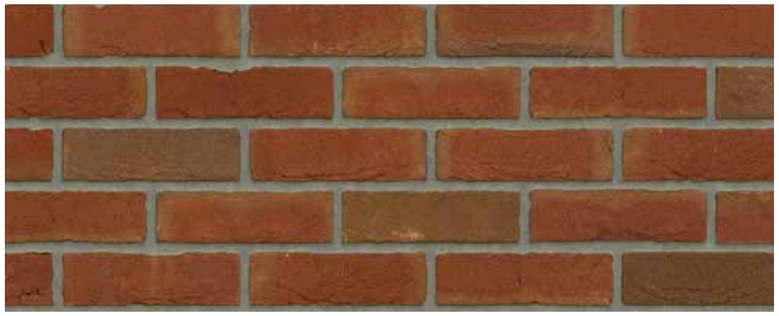

Orion HV EF / Orion MM EF

Sagitta HV EF / Sagitta MM EF DR105B

Grus HV WF

Grus MM WF

Lepus HV EF - Lepus MM EF

Indus HV EF - Indus MM EF

Auriga HV EF - Auriga MM EF

RETRO COLLECTIE

Wie vermoedt dat retro-stenen iets te maken hebben met oud of gedateerd, heeft het mis. De Retro-collectie bestaat uit eerste klas, nieuwe bakstenen. Retro-stenen ademen wel de sfeer van weleer.
De doorleefde uitstraling van de retrostenen wordt gecreëerd door nieuwe stenen in een trommel flink door elkaar te husselen. Hierna zijn letterlijk de scherpe kantjes eraf. Met wat extra kalk hebben ze de uitstraling van een steen die zomaar een eeuw geleden gemetseld zou kunnen zijn. Maar met de kwaliteit van nu. Ook aardig om te weten: nagenoeg alle Rijswaard-stenen kunnen worden bewerkt tot retro-steen en mooi toepasbaar in het interieur.

Retro-stenen zijn ook in steenstrips en hoeken verkrijgbaar.

COLLECTION RETRO

Si vous pensez que les briques Rétro sont datées ou dépassées, revoyez votre copie ! La collection Rétro se compose de briques neuves de première catégorie. Les briques Rétro créent une atmosphère d'antan.L'aspect vieilli des briques Rétro est obtenu dans un tambour. Les bords tranchants sont ensuite émoussés. Grâce à un peu de chaux supplémentaire, les briques ont l'aspect d'une pierre datant d'il y a un siècle mais avec la qualité d'aujourd'hui. À savoir également : presque toutes les briques Rijswaard peuvent être transformées en briques Rétro, parfaitement adaptées à un usage en intérieur.

Les briques Rétro sont également disponibles sous forme de plaquettes de parement et de coins.

Dakota VB EF
Dakota MP EF

Boise HV WF
Boise MM WF

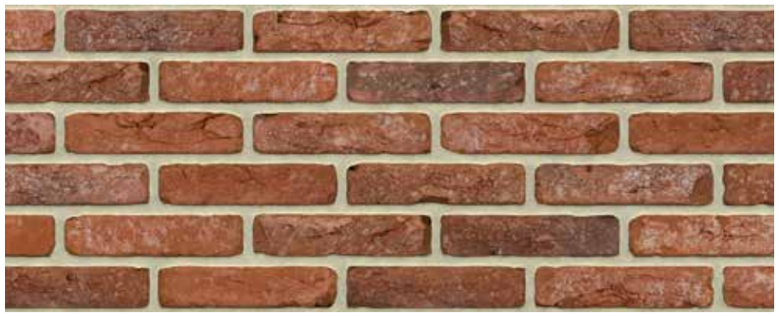

Aspen HV WF - Aspen MM WF / RC201

Billings HV WF - Billings MM WF / RC203

Boise HV WF - Boise MMV WF / RC205

Boulder HV WF - Boulder MM WF / RC207

Retro collectie - Gamme Rétro

Cheyenne HV WF

Cheyenne MM WF

Cheyenne HV WF - Cheyenne MM WF / RC209

Hayden HV WF - Hayden MM WF / RC217

Jackson HV WF - Jackson MM WF / RC219

Kentucky VB WF - Kentucky MP WF / RC204

Retro collectie - Gamme Rétro

Wisconsin VB EF
Wisconsin MP EF

Alabama VB EF - Alabama MP EF / RC100

Chimay VB EF - Chimay MP EF / RC144

Dakota VB EF - Dakota MP EF / RC128

Kentucky VB EF - Kentucky MP EF / RC134

Retro collectie - Gamme Rétro

Nebraska VB EF - Nebraska MP EF/ RC112

Texas VB EF - Texas MP EF / RC116

Utah VB EF - Utah MP EF / RC118

Vermont VB EF - Vermont MP EF / RC154

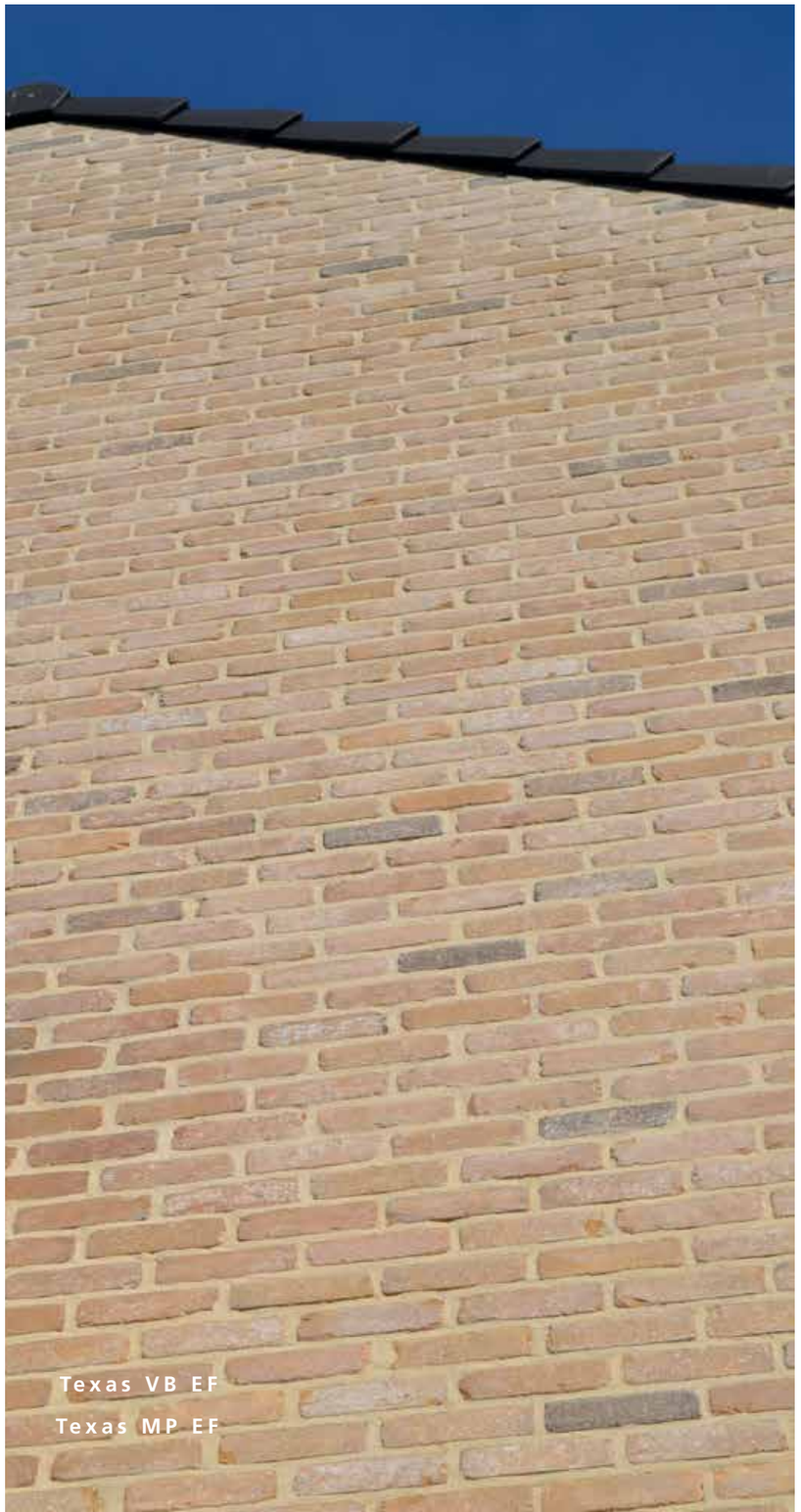

Texas VB EF

Texas MP EF

Washington VB EF - Washington MP EF / RC120

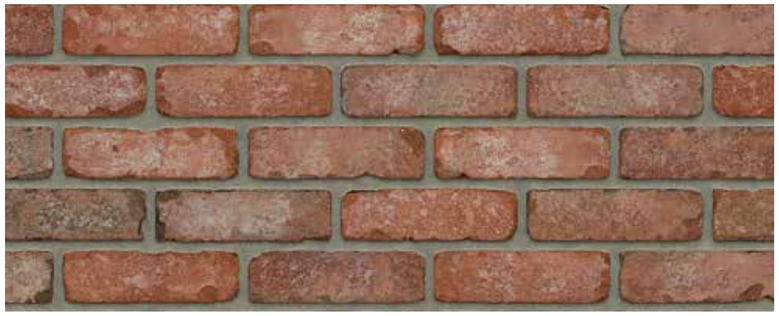

Wisconsin VB EF - Wisconsin MP EF / RC122

Ga voor zekerheid

TEXTURE DESIGNER

Het was lastig, de juiste steensoort kiezen voor een bouwproject. Zelfs doorgewinterde architecten en ontwerpers bleven zich afvragen hoe de steen van hun keuze zou uitpakken op het grote vlak. Totdat zij de Texture Designer ontdekten.

De Texture Designer is binnen steenfabriek Rijswaard ontwikkeld, speciaal om architecten, aannemers en ontwerpers tegemoet te komen. Het programma is te vinden op www.rijswaard.nl en eenvoudig te bedienen.
In vijf stappen voert u in het programma de steen van uw keuze in, vervolgd door de voeg en het metselverband. Direct daarna hebt u een artist impression in handen van het metselwerk. Door het beeld te vergroten en te verkleinen wordt alles duidelijk zichtbaar: de kleur, textuur, nerf, voeg en – zeker niet onbelangrijk - de uitstraling op het grote vlak. De Texture Designer is een uitkomst voor iedereen die 100% zeker wil zijn van zijn zaak.

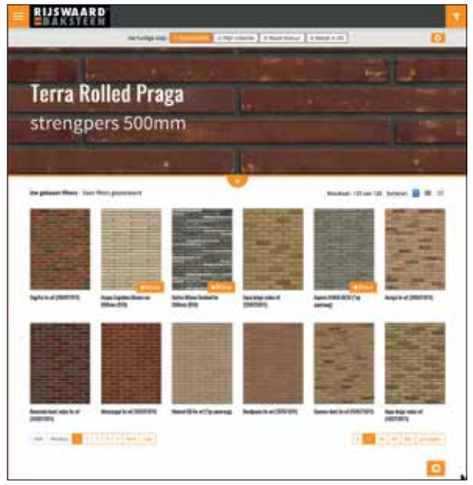

Uw voordeel:
kleurechte texturen van premium kwaliteit op maat

- **112 sorteringen**
- **13 metselverbanden**
- **36 voegkleuren**

Ne laissez pas de place au hasard

TEXTURE DESIGNER

Il était difficile de choisir le type de briques adapté pour un projet de construction. Même les architectes et les concepteurs chevronnés se demandaient comment la brique de leur choix allait s'intégrer à l'ensemble jusqu'à ce qu'ils découvrent l'outil Texture Designer.

L'outil Texture Designer a été développé au sein de la briqueterie De Rijswaard pour répondre aux besoins des architectes, des entrepreneurs et des concepteurs. Le programme, disponible sur le site www.rijswaard.be, est facile à utiliser.
En cinq étapes, vous sélectionnez la brique, puis le joint et l'appareil de maçonnerie de votre choix dans le programme. Vous obtenez ensuite immédiatement un aperçu de la maçonnerie. Tout est clairement visible en agrandissant et en réduisant l'image : la couleur, la texture, les nervures, le joint et, ce qui n'est pas sans importance, l'aspect d'ensemble. L'outil Texture Designer est parfait pour tous ceux qui ne souhaitent rien laisser au hasard.

Avantages pour vous :
Des textures inaltérables sur mesure de qualité supérieure

- **112 modèles**
- **13 appareils de maçonnerie**
- **36 couleurs de joints**

Zet onze baksteen voor u aan het werk in de Texture Designer, ga naar
https://rijswaard.texturedesigner.nl/#/

Mettez nos briques à l'essai dans votre projet en utilisant le Texture Designer, rendez-vous sur le site
https://rijswaard.texturedesigner.be/#/

sterrewaard

showroom
salle d'exposition

STERREWAARD® BAKSTEEN

rijswaard

showroom
salle d'exposition

Rijswaard salle d'exposition en cours de rénovation

RIJSWAARD® BAKSTEEN

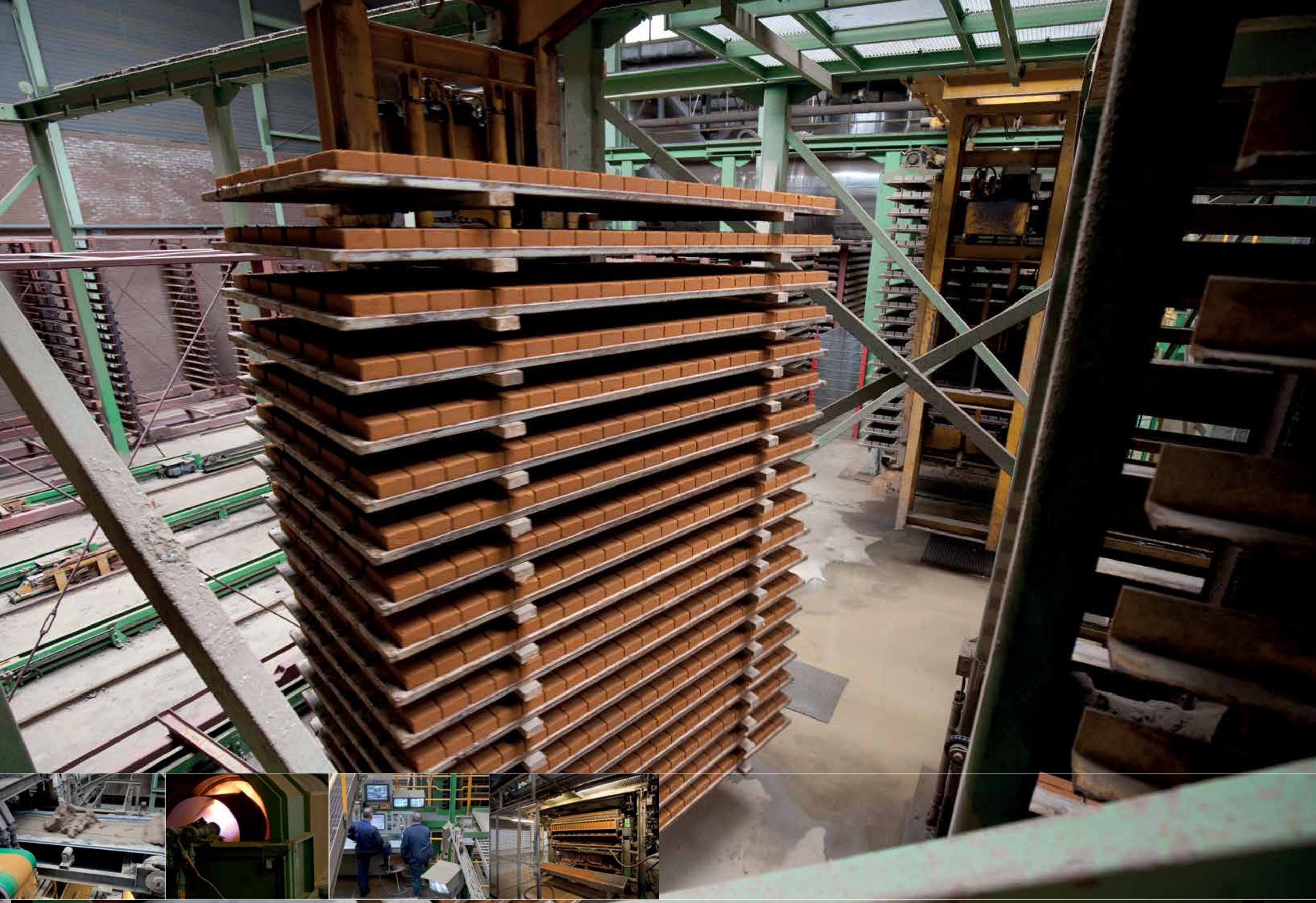

Steen voor steen goed!

L'Excellence brique par brique!

Rijswaard Baksteen

Rijswaard België H. van Veldekesingel 150 Bus 95 BE-3500 Hasselt T +32 (0)11/870.938
E info@rijswaard.be I www.rijswaard.be E info@sterrewaard.be I www.sterrewaard.be

Rijswaard Baksteen
De Rijswaard 2 5308 LV Aalst (Gld.) T +31 (0)418 - 552221
E info@rijswaard.nl I www.rijswaard.nl E info@sterrewaard.nl I www.sterrewaard.nl